Consejos para la monitorización de pacientes en aislamiento

OBSERVACIÓN REMOTA EN EL MONITOR DE CABECERA

Los monitores para pacientes de Spacelabs están diseñados con características importantes que pueden ayudar a reducir la frecuencia con que los cuidadores deben entrar en la habitación del paciente, lo que ayuda a reducir la propagación de infecciones y la necesidad de utilizar equipos de protección individual (EPI).

Las siguientes herramientas para ver las constantes vitales del paciente están disponibles en los monitores, la estación central y el software de Spacelabs. Si necesita asistencia, estamos aquí para ayudarle. Llámenos al 800-522-7025, opción 2. **El servicio de asistencia está disponible las 24 horas del día, los 7 días de la semana.**

ACCESO REMOTO

Con los monitores de cabecera de Spacelabs, como el Qube, el Qube Mini y el Xprezzon, puede ver otros monitores en red de forma remota.

t +1 425 396 3300
f +1 425 396 3301

35301 SE Center Street
Snoqualmie, WA 98065

N/P 073-0582-00 Rev A

www.spacelabshealthcare.com

Para habilitar y configurar Observación remota

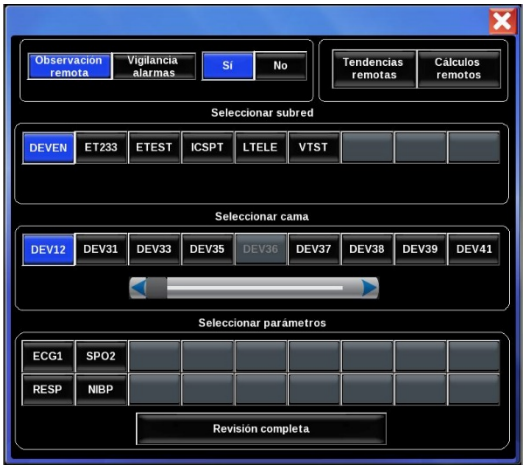

1. En la barra de tareas principal del monitor de cabecera, toque el icono **Remoto**.
2. Seleccione **Observación remota** en la ventana de acceso remoto.
3. Toque **Sí** (es posible que ya esté seleccionado).
4. En **Seleccionar subred**, seleccione la subred que desea observar remotamente.
5. En **Seleccionar cama**, toque la cama que desea observar remotamente.
6. En **Seleccionar parámetros**, seleccione uno o más parámetros, o bien toque el botón **Revisión completa** para seleccionar todos los parámetros.
7. Toque la X roja en la esquina superior derecha de la ventana de acceso remoto.

VIGILANCIA DE ALARMAS

Desde la ventana de vigilancia de alarmas, puede configurar los ajustes de parámetros tocando la tecla de parámetros dentro del cuadro. El menú de la alarma de parámetros se muestra en la parte inferior y puede ajustar los parámetros para ese paciente.

Vigilancia de alarmas:

La Vigilancia de alarmas le permite ver las alarmas de forma remota desde otros monitores en red.

Advertencia: No se puede usar la vigilancia de alarmas para pacientes de Xhibit Telemetry.

Para habilitar y configurar la vigilancia de alarmas

1. En la barra de tareas principal del monitor de cabecera, toque el icono **Remoto**.
2. Seleccione **Vigilancia de alarmas** en la ventana de acceso remoto.
3. Toque **Sí** (es posible que ya esté seleccionado).
4. En **Seleccionar subred**, seleccione la subred.
5. En **Seleccionar cama**, seleccione el monitor.
6. Toque la X roja en la esquina superior derecha de la ventana de acceso remoto.

Nota: Las funciones Observación remota y Vigilancia de alarmas no pueden estar activadas al mismo tiempo. Toque **Sí** o **No** en la ventana **Observación remota** para activar o desactivar las opciones.

t +1 425 396 3300
f +1 425 396 3301

35301 SE Center Street
Snoqualmie, WA 98065

N/P 073-0582-00 Rev A

www.spacelabshealthcare.com

ESTACIÓN CENTRAL XHIBIT

Si no es necesario entrar en la habitación para ver o evaluar al paciente, puede ajustar los parámetros desde la estación central Xhibit. El ajuste de los parámetros desde la estación central ayudará a reducir el riesgo de exposición y el uso de un equipo de protección individual.

Para cambiar los límites de la alarma: ajustes de parámetros

1. Para abrir la ventana de ajustes de parámetros, seleccione el botón de rótulo del parámetro en la Zona de ondas.

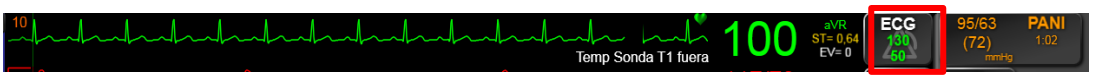

2. Asegúrese de que el estado de las alarmas sea **Encendida**.
   El parámetro seleccionado se destaca en azul, por ejemplo: ECG

3. Para ajustarlo, seleccione las flechas hacia arriba y hacia abajo situadas junto al ajuste de la alarma.

4. Para cambiar los límites de alarma de cualquier parámetro, seleccione de la lista de parámetros a la izquierda de la ventana de ajustes de parámetros

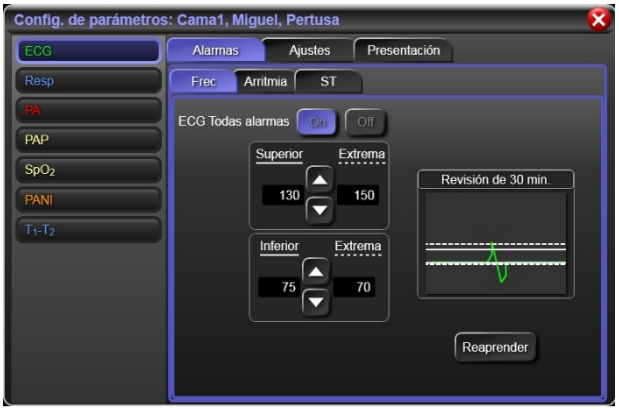

EN LA ESTACIÓN CENTRAL XHIBIT, EXISTE UNA INTERACCIÓN TOTAL DE TODOS LOS PARÁMETROS

1. En la estación central Xhibit, seleccione cualquier parámetro para cualquier paciente.

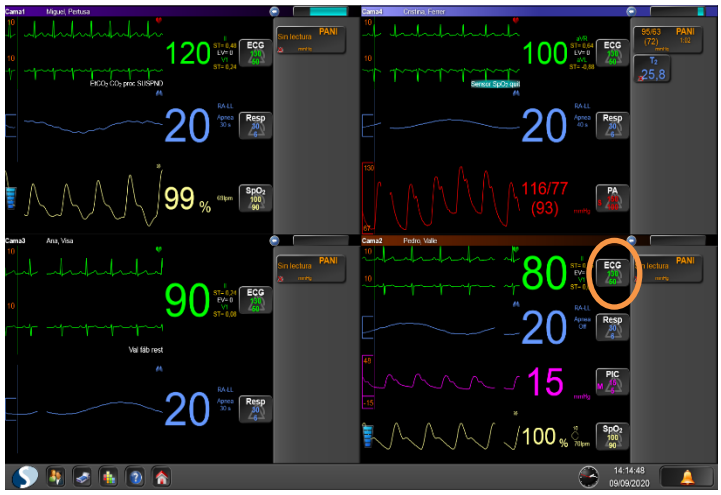

t +1 425 396 3300
f +1 425 396 3301

35301 SE Center Street
Snoqualmie, WA 98065

N/P 073-0582-00 Rev A

www.spacelabshealthcare.com

Consejos para la monitorización de pacientes en aislamiento

2. Seleccione el parámetro y ajuste la configuración. Estos cambios se aplican inmediatamente a pie de cama.

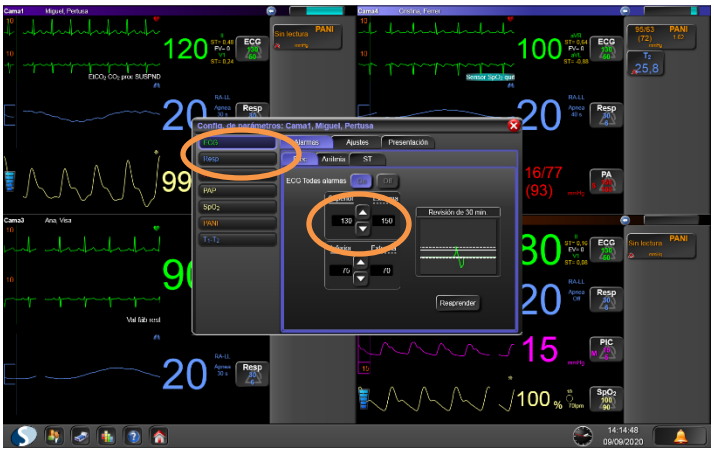

MEDIANTE ICS/CLINICAL ACCESS, DESDE SU ORDENADOR, PUEDE VER TODAS LAS FORMAS DE ONDA Y TENDENCIAS

1. Seleccione el icono de Clinical Access en cualquier ordenador del hospital e inicie sesión con su nombre de usuario y contraseña.

2. Elija el departamento
3. Elija el paciente

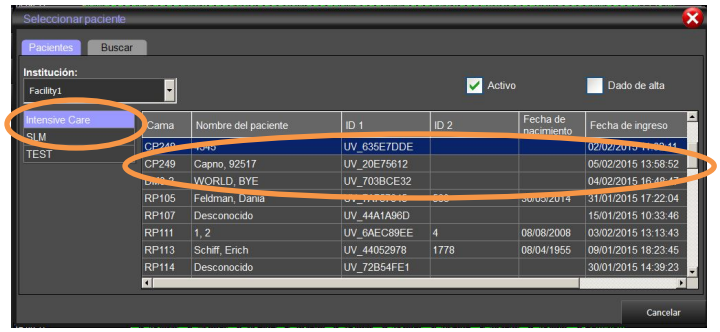

4. En Clinical Access, seleccione la vista de cabecera. Puede ver hasta 6 formas de onda con un retraso de unos 8-15 segundos desde la cabecera. Formas de onda retrospectivas de las últimas 72 horas

t +1 425 396 3300
f +1 425 396 3301

35301 SE Center Street
Snoqualmie, WA 98065

N/P 073-0582-00 Rev A

www.spacelabshealthcare.com

PARA AJUSTAR UN PARÁMETRO Y DE UNA CAMA REMOTA EN MONITORES DE CABECERA ULTRAVIEW

1. En el monitor Ultraview, seleccione el icono de Funciones especiales en el lado derecho de la pantalla.

2. Seleccione el botón **Observación remota**.

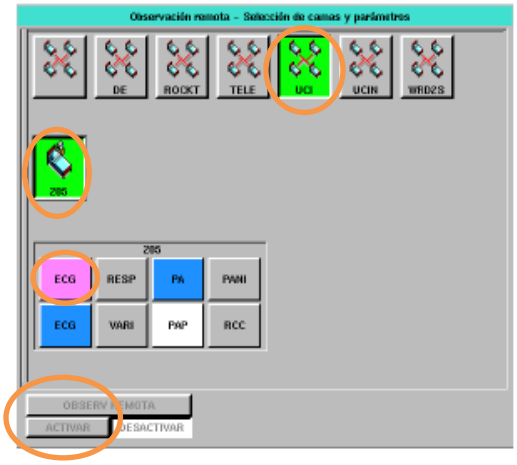

3. Seleccione el departamento, la cama y los parámetros que desee ver desde la cama remota.

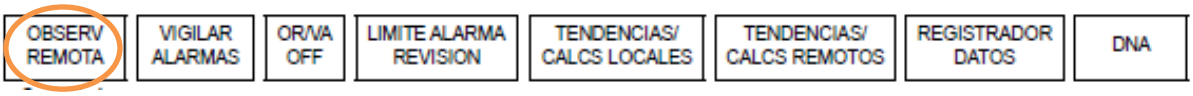

4. En la pantalla de la cabecera del paciente, seleccione el parámetro y ajuste las derivaciones y los límites.

   Para imprimir lo que ve, toque el icono de la impresora en el lado derecho de la pantalla.

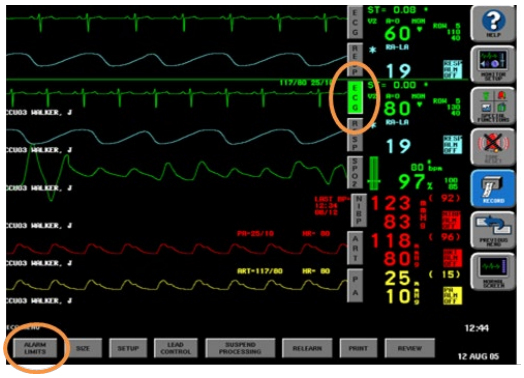

t +1 425 396 3300
f +1 425 396 3301

35301 SE Center Street
Snoqualmie, WA 98065

N/P 073-0582-00 Rev A

www.spacelabshealthcare.com

Consejos para la monitorización de pacientes en aislamiento

EN LOS MONITORES CENTRALES ULTRAVIEW, EXISTE UNA INTERACCIÓN TOTAL CON TODOS LOS PARÁMETROS.

1. En el monitor central Ultraview, seleccione cualquier parámetro para esa cama.

2. Seleccione Revisión completa de camas (RCC).

3. Seleccione el parámetro y ajuste los límites. Los cambios se aplican inmediatamente a pie de cama.

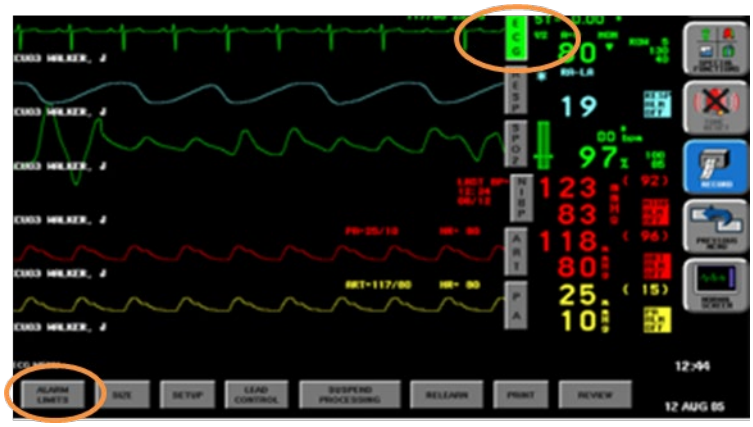

t +1 425 396 3300
f +1 425 396 3301

35301 SE Center Street
Snoqualmie, WA 98065

N/P 073-0582-00 Rev A

www.spacelabshealthcare.com